滚筒输送机
RM 8210
直线型
动力型

24V

48V

400V

产品说明

这种具有永久动力驱动的平皮带输送机 RM 8210 可用作运输输送机，仅需一台 400 V 驱动设备即可输送长达 12 m 的距离。

供货范围

- 每台输送机配有 1 个传感器
- 模块除平皮带外已完全组装。
- 请单独订购支架和端盖

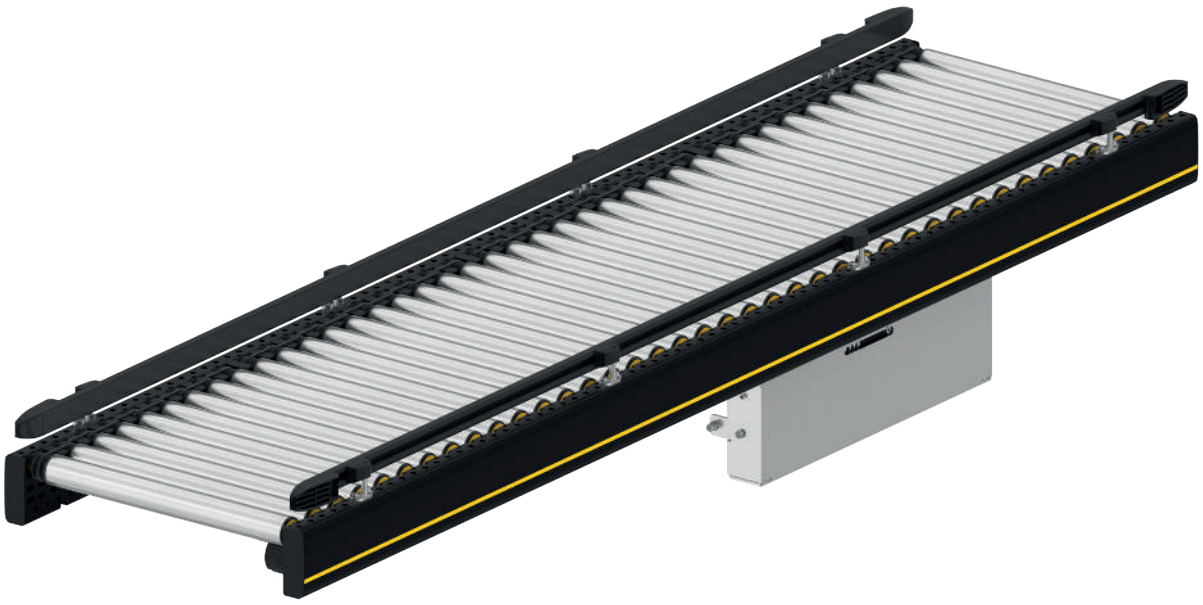

技术数据

常规技术数据	
最大载荷能力*	50 kg/m
输送机速度*	0.1 至 2.0 m/s
上坡/下坡	不适用
环境温度	+5 至 +40 ° C
滚筒	
滚筒类型	英特诺 1700 系列
滚筒直径	50 mm
滚筒材料	1.5 mm 镀锌钢
驱动设备	
额定电压	400 V
驱动介质	平皮带（输送装置）

*最大值的组合并非总能实现。

滚筒输送机
RM 8210
直线型
动力型

24V

48V

400V

尺寸

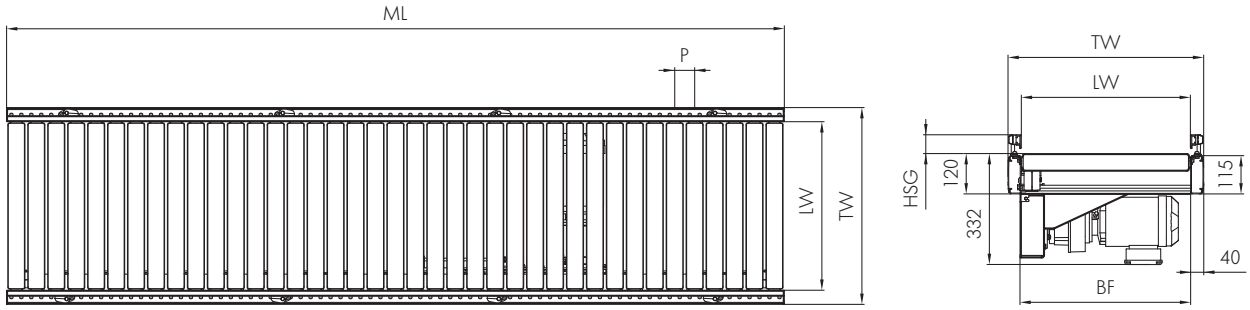

BF	额定宽度	420、620、840 mm（可根据需求定制其他尺寸）
LW	间距宽度	BF（若采用灵活式侧导轨，每侧 +120/-90 mm）
ML*	运输模块长度	最大 12000 mm
TW	模块宽度	BF + 80 mm
P	滚筒间距	60/90/120/150 mm
HSG	侧导轨高度	35 – 65 mm

*如果从动式转弯段由直线型输送机驱动，则模块最大长度减少 3000 mm，两个转弯段就应减少 6000 mm。